

АДМИНИСТРАЦИЯ РУЗСКОГО МУНИЦИПАЛЬНОГО ОКРУГА МОСКОВСКОЙ ОБЛАСТИ

(наименование органа местного самоуправления или уполномоченного
им органа, осуществляющего муниципальный земельный контроль)

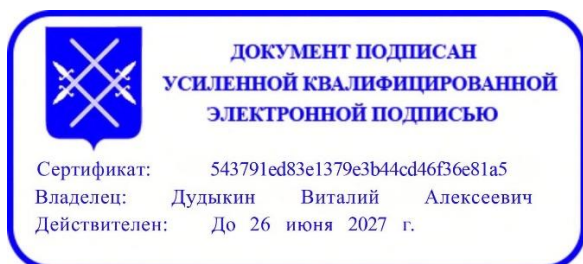

А К Т

муниципального обследования объекта земельных отношений

№1696

"22" апреля 2026

М.О., г. Руза, ул. Солнцева, д.11

(место составления акта муниципального обследования
объекта земельных отношений)

Начальник отдела муниципального земельного контроля и управления муниципальными земельными ресурсами управления земельных отношений администрации Рузского муниципального округа Дудыкин В.А.

(должность, фамилия, имя, отчество должностного лица, составившего акт муниципального обследования объекта земельных отношений)

Проведено муниципальное обследование земельного участка, с кадастровым номером 50:19:0030111:682, площадью 679 кв. м, расположенного по адресу: Российская Федерация, Московская область, м.о. Рузский, д Слобода, категория земель – земли населённых пунктов, вид разрешенного использования - для ведения личного подсобного хозяйства (приусадебный земельный участок).

(кадастровый номер, адрес, описание местоположения и иное описание объекта земельных отношений или нескольких объектов земельных отношений)

Муниципальное обследование объекта земельных отношений проведено путем осмотра земельного участка в дневное время суток, при естественном освещении. Фотосъемка проводилась фотоаппаратом Canon PowerShot SX430 IS.

Местоположение земельного участка на местности определено с помощью планшета HUAWEI MediaPad M5 lite на операционной системе Android со специализированным программным обеспечением «KadastrRU», с функцией GPS.

(описание действий, произведенных в рамках муниципального обследования объекта земельных отношений)

22.04.2026 г. в 14:20 проведено муниципальное обследование земельного участка, расположенного по адресу: Российская Федерация, Московская область, м.о. Рузский, д Слобода. В результате визуального осмотра установлено, что земельный участок не огорожен, на участке расположены деревянные столбы, часть металлического ограждения из сетки-рабицы, произрастает древесно-кустарниковая растительность, какие-либо строения, опоры ЛЭП отсутствуют. Доступ на участок свободный, возможен по землям государственной неразграниченной собственности. Усматриваемые на фотоматериалах ограждения, строения, распределительный щиток расположены за

кадастровыми границами участка.

(указываются обстоятельства, выявленные при проведении муниципального обследования объекта земельных отношений, признаки нарушения требований земельного законодательства Российской Федерации, за которые законодательством Российской Федерации предусмотрена административная и иная ответственность (при наличии), а также нарушенные нормы законодательства Российской Федерации)

Дополнительная информация фототаблица

(заполняется при необходимости)

В.А. Дудыкин

(подпись и расшифровка подписи должностного лица, проводившего муниципальное обследование объекта земельных отношений)

ФОТОТАБЛИЦА

№ п/п	Местонахождения	Фотография	Площадь	Иное
1.	Российская Федерация, Московская область, м.о. Рузский, д Слобода	Фото № 1-7	679 кв.м	Для ведения личного подсобного хозяйства (приусадебный земельный участок)

Фото № 1



Фото №2



Фото №3

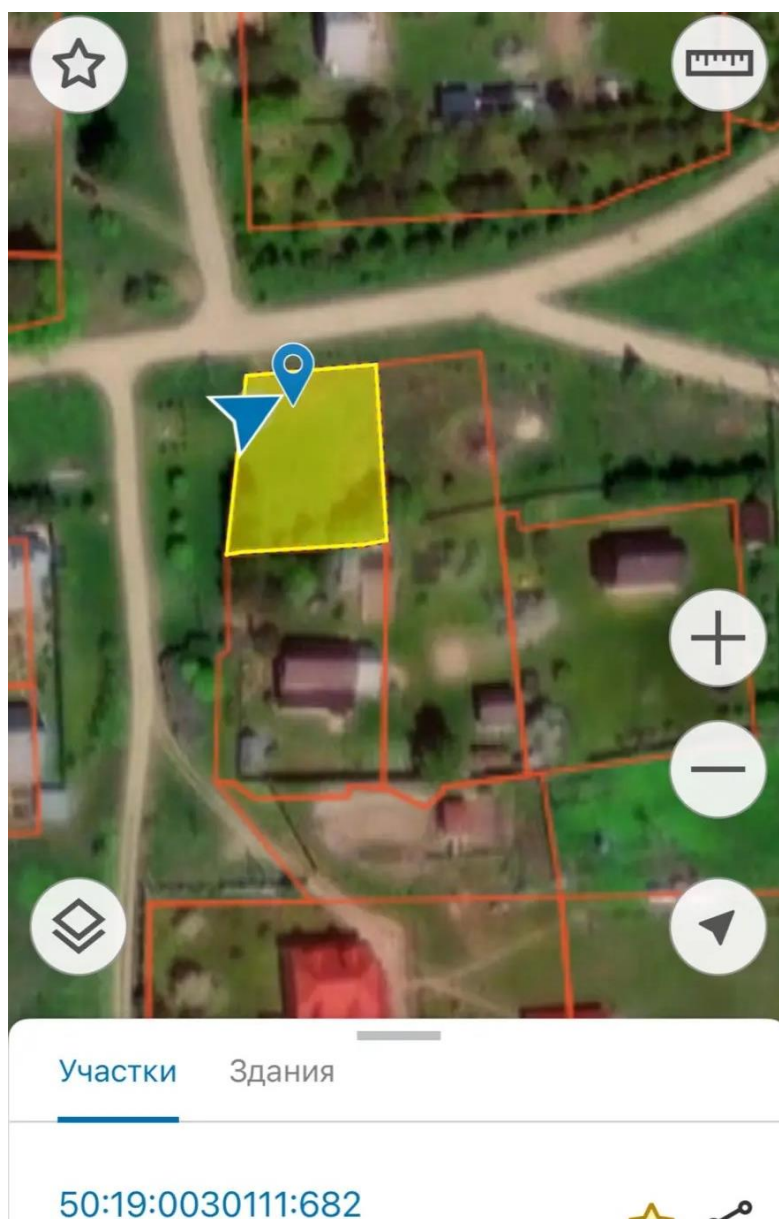

Фото №4



Фото №5



Фото №6



Фото №7



Схематический чертёж земельного участка

7

Геоинформационный портал

Назад в найденные объекты

Земельный участок: 50:19:0030111:682

Информация

Сервисы

Объекты

Части ЗУ

Состав

Вид объекта недвижимости

Земельный участок

Вид земельного участка

Землепользование

Дата присвоения

26.01.2026

Кадастровый номер

50:19:0030111:682

Кадастровый квартал

50:19:0030111

Адрес

Российская Федерация, Московская область, м.о. Рузский, д Слобода

Площадь уточненная

679 кв. м

Статус

Учтенный

Категория земель

Земли населенных пунктов

Вид разрешенного использования

Для ведения личного подсобного хозяйства (приусадебный земельный участок)

Форма собственности

-

Кадастровая стоимость

433 921,74 руб.

Удельный показатель

639,06 руб./кв. м

Войти

Легенда

Активация Windows

Если активировать Windows, перейдите в раздел "Параметры"